„ZukunftGeschichteMuseum“ Fischamend

Erfolgreiche Kulturarbeit durch Kooperation

Feuerwehr
Museum
Fischamend

ILF

Das Feuerwehrmuseum, das Museum der Photographie und die Interessengemeinschaft Luftfahrt Fischamend (ILF) haben beschlossen, im Rahmen einer inhaltlichen Kooperation zukünftig als „ZukunftGeschichteMuseum“ gemeinsam sowohl als Ausstellungsverbund als auch medial aufzutreten.

Ab 2022 gestaltet die Museumskooperation Sonderausstellungen mit einzigartigen Museumsobjekten an mehreren Standorten. Damit wird, verknüpft mit zeitgeschichtlichen Themen, Modellen und Archivmaterial, die bemerkenswerte Rolle von Fischamend in der Zeit der frühen Luftfahrt publikumswirksam aufgearbeitet.

ZGM-Sonderausstellung 2022

Standort Gregerstraße 22

„Körting“-Luftschiffhalle

„Stagl“-Luftschiffhalle

Wasserstoff-Gasfabrik

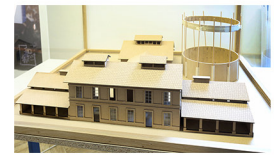

alle im internationalen Maßstab 1:72

Beachten Sie auch die anderen Standorte!

„ZukunftGeschichteMuseum“ Fischamend

Erfolgreiche Kulturarbeit durch Kooperation

Feuerwehr
Museum
Fischamend

ZGM-Sonderausstellung 2022

Standort „Feuerwehrmuseum Fischamend“
Klein-Neusiedler Straße 5

Der erste Großhangar

der Militär-Aëronautischen Anstalt Fischamend, 1911
Modell im Maßstab 1:72
HTL-Mödling / ILF

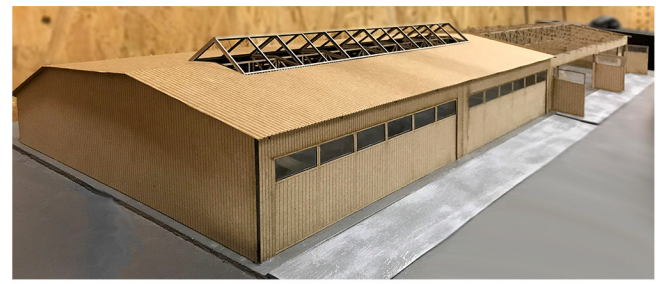

In Fischamend gebaute oder getestete Flugzeuge

Zeitraum 1911 bis 1920
Modelle im Maßstab 1:72
Gerhard Schuster / ILF

Demontierbarer, transportabler Hangar für Feldflugplätze

der Firma Wenzel Hartl, 1916
Modell im Maßstab 1:72
HTL-Mödling / ILF

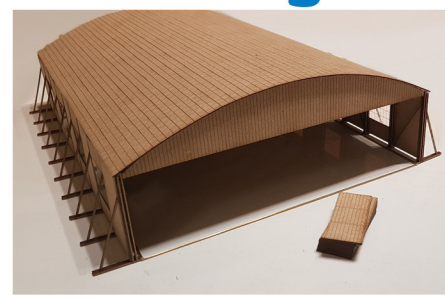

„ZukunftGeschichteMuseum“ Fischamend

Erfolgreiche Kulturarbeit durch Kooperation

Feuerwehr
Museum
Fischamend

ZGM-Sonderausstellung 2022

Standort „Museum der Photographie“
Donauarmstraße 1

Der legendäre Luftschraubenprüfstand

im Fliegerarsenal - Fischamend 1917
Modell im Maßstab 1:10
HTL-Mödling / ILF

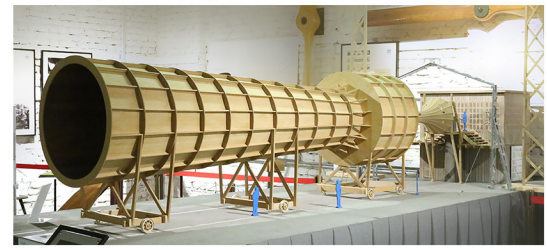

Die innovative Hubschrauberentwicklung

im Fliegerarsenal - Fischamend 1917 / 1918
Modelle im Maßstab 1:10
Leo Varecka / ILF

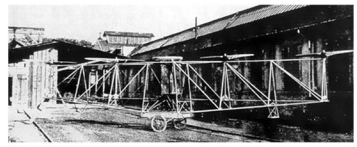

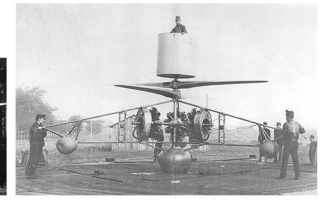

Areal des Fliegerarsenals Fischamend 1917

Etwa 5500 Menschen waren hier bis 1918 beschäftigt; dies entspricht fast der heutigen Bevölkerung von Fischamend
Geländemodell
im Maßstab 1:1200
IPMS-Austria